

PLANTA BAIXA
 ESC: 1/75
 ÁREA existente: 218,83m²
 ÁREA a ampliar: 43,99m²
 ÁREA TOTAL: 262,82m²

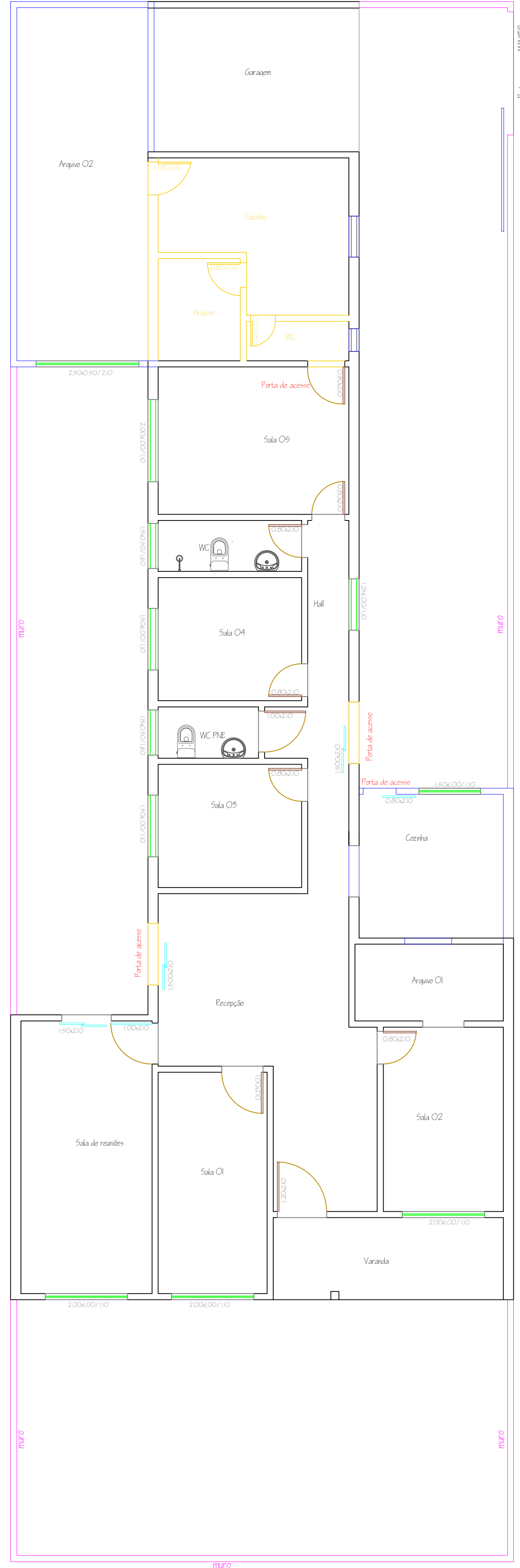

PLANTA BAIXA - ALVENARIAS
 ESC: 1/75
 ÁREA existente: 218,83m²
 ÁREA a ampliar: 43,99m²
 ÁREA TOTAL: 262,82m²

- Alvenaria do muro - existente
- Alvenaria existente
- Alvenaria a construir
- Alvenaria a demdir

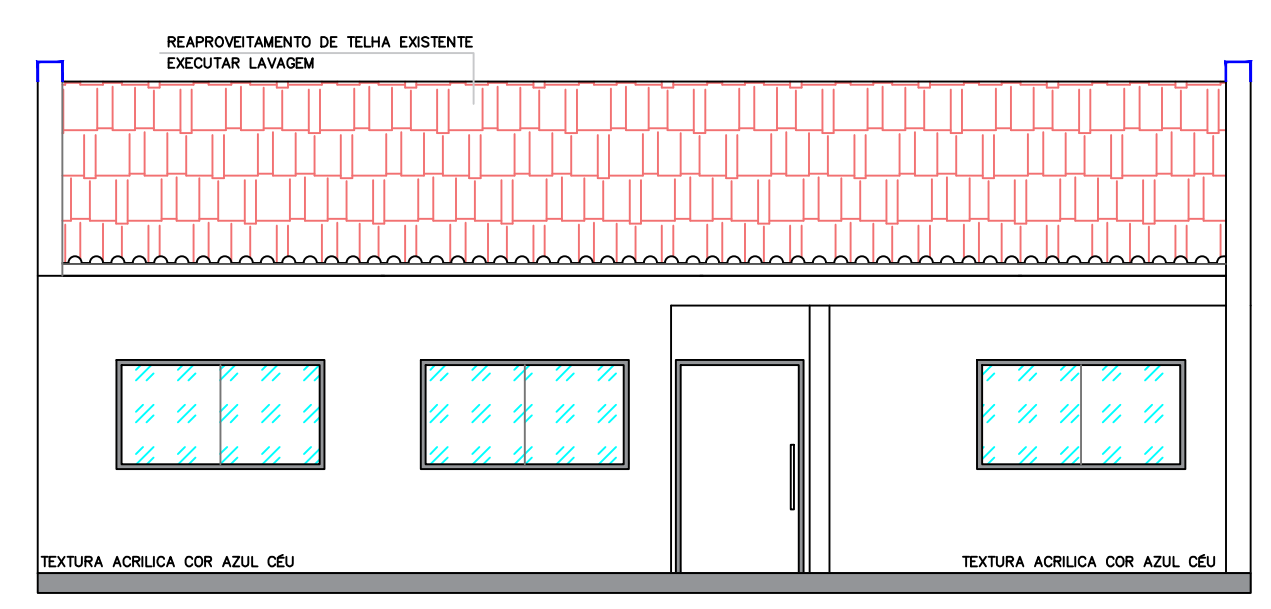

Fachada Frontal
 ESC: 1/75

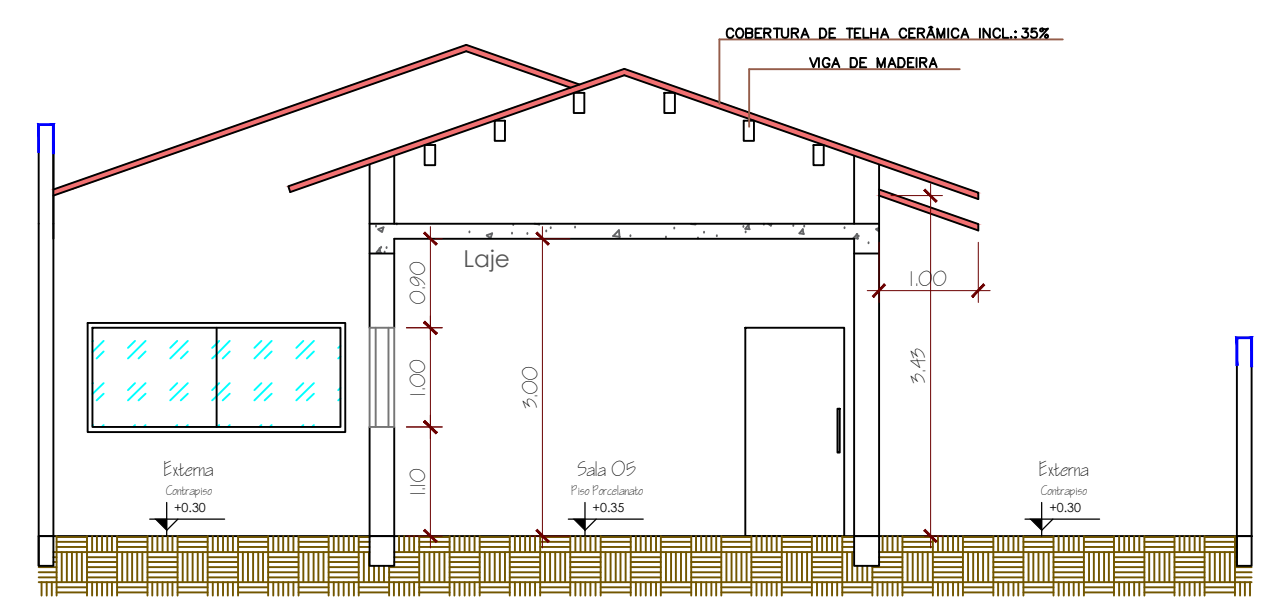

Corte AA
 ESC: 1/75

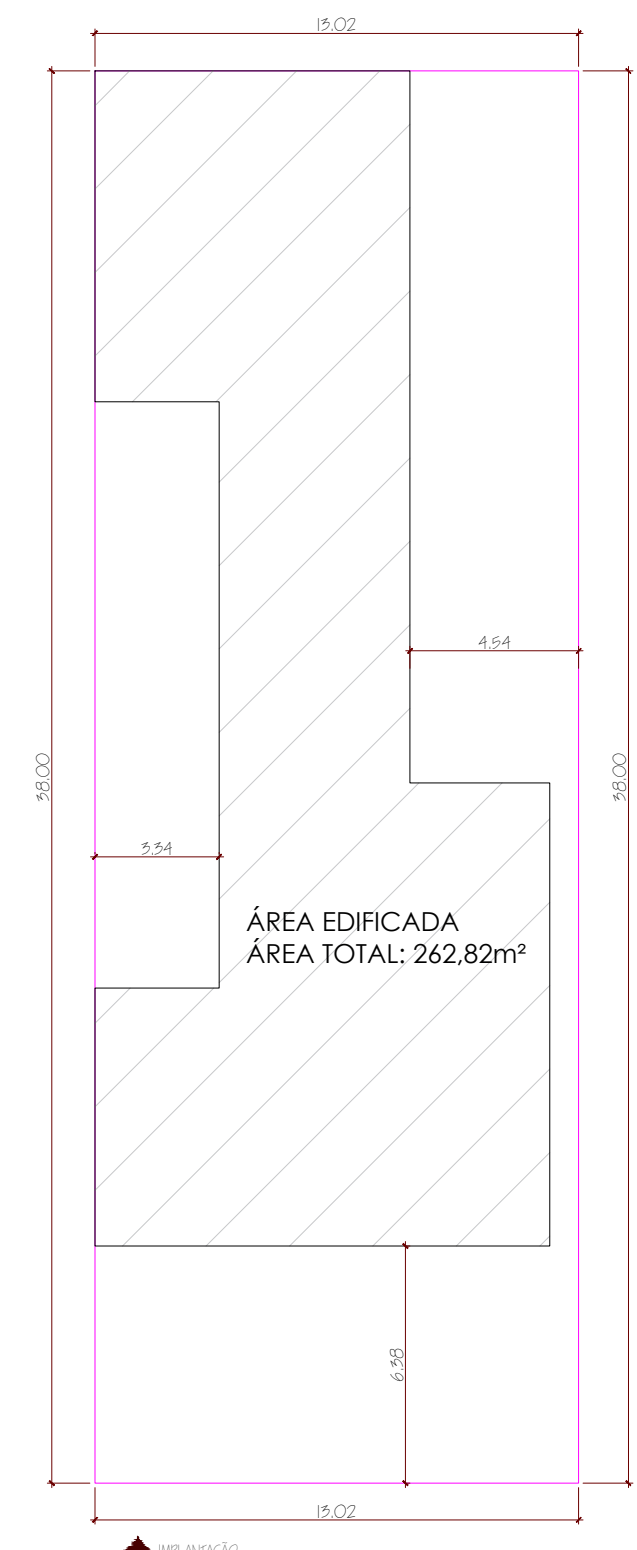

DALBEM

ENGENHARIA E ARQUITETURA

VERIDIANE DAL BEM - Engenheira Civil & Eng. de Seg. do Trabalho
 Contato: (65) 9 9611 8085 | 3223 1864
 End: Rua Padre Cassemiro, nº 1416 - Centro | CÁCERES - MT

Reforma e ampliação de imóvel urbano

COMERCIAL

PROPRIETÁRIO: INSTITUTO MUNICIPAL DE PREVIDENCIA SOCIAL DOS SERVIDORES DE CÁCERES/MT - PREVI CÁCERES - CNPJ: 02.332.486/0001-90
 FOLHA: 01/04
 ENDEREÇO: Rua General Osório, Bairro: Centro, Cáceres - MT | CEP: 78.200-000
 JULHO | 2019



PROPRIETÁRIO: PREVI CÁCERES
 CNPJ: 02.332.486/0001-90
 AUTOR DO PROJETO: RESPONSÁVEL TÉCNICO
 VERIDIANE TREVISAN DAL BEM
 Engenheira Civil & Eng. de Seg. do Trabalho
 CREA RV1213613965

QUADRO DE ÁREAS:
 Área do terreno: 912,00m²
 Área total: 262,82m²

OBSERVAÇÕES E AUTENTICAÇÕES